

令和5年度事業計画・収支予算等が承認される ～第3回理事会、第3回評議員会～

3月7日(火)に第3回理事会、3月24日(金)に第3回評議員会を開催し、令和4年度収支補正予算、令和5年度事業計画及び収支予算などの議案が承認されました。また、理事会では、会長及び常務理事の職務執行状況についての報告も行いました。

令和5年度は、第五次県社協総合計画「県社協ビジョン」が掲げる「くまもとの『ふだんのくらしのしあわせ』を協働でつくります」の基本理念を達成するため、引き続き ①生活困窮者自立相談支援事業における広域的な伴走型支援の強化、②市町村地域支え合いセンター連携強化と熊本地震における記念誌の活用、

③福祉教育の普及のための市町村域でのプラットフォームづくりの推進、④市町村災害ボランティアセンターのICT化と市町村間での資機材の融通、⑤地域福祉権利擁護事業の不正防止等適正な運営の確保、⑥一斉改選に伴う新任民生委員・児童委員活動への支援、⑦コロナ特例貸付の適正な債権管理のための市町村社協への業務委託と「債権管理センター」(仮称)の設置、⑧市町村社協の広域的支援モデル事業への助成と事業の定着支援、⑨社会福祉法人向けの虐待・権利侵害の防止など時宜を得た研修の実施、⑩オンライン相談(福祉のお仕事)の実施などによる相談体制強化と定着促進のための事業所支援の強化、⑪コンプライアンスやハラスメント対策に関する社会福祉従事者向けの研修会の新設、⑫第五次県社協総合計画の中間評価に伴う改善と着実な実施などに力点を置いて取り組むこととします。



【評議員会】

関係機関・団体と連携した生活困窮者支援のあり方を学ぶ～主任相談支援員養成研修～



【新保教授】

3月3日(金)、「生活困窮者自立支援制度人材養成研修会～主任相談支援員養成研修～」を開催し、県内の主任相談支援員等21名が参加しました。研修会では、明治学院大学 社会学部 社会福祉学科 教授の新保美香氏を講師とし、グループワークを通して日頃の業務上の課題や悩みの共有を行った後、主任相談支援員としての役割や社会保障審議会における居住支援の議論について講義をいただきました。

研修後半では、「関係機関・団体と連携した生活困窮者支援における居住支援のあり方について」をテーマに、まつお不動産株式会社代表取締役の松尾実氏、一般社団法人minor i代表理事の高木聡史氏、菊陽町社協主任の井真由子氏の三者に日頃の連携による居住支援について実践発表をいただきました。

参加者からは、「多くの関係機関と連携を密にしながら、支援を行うことの必要性を改めて感じることができた。」「居住支援法人としてのあり方や生活困窮者等への伴走型支援の重要性、緊急性のある居住支援を通して、切れ目のない重なり合う支援の重要性を学びました。」といった感想が寄せられ、様々な関係機関・団体と協力し、いかに制度外での支援を実現していくかを考える良い機会となりました。



【実践発表の様子】

災害備蓄用一輪車寄贈のお礼 ～熊本県遊技業協同組合様～

3月27日(月)、熊本県遊技業協同組合様から、災害備蓄用の一輪車を10台ご寄贈いただきました。

ご寄贈をいただきました一輪車は、発災時に被災地の市町村社協が中心となって設置・運営を行う災害ボランティアセンターにおいて、被災者宅等で片付けの際にボランティアの方々による運搬作業で使用させていただきます。ありがとうございました。

【写真 左:良永会長、右:熊本県遊技業協同組合藤井理事長】



寄附のお礼 ～株式会社テレビ熊本様～



3月9日(木)、株式会社テレビ熊本様からご寄附をいただきました。同社からは、昭和47(1972)年から長年にわたり、毎年寄附金をいただいております。今年で52回目となります。

ご寄附いただきました浄財は、民間福祉団体やボランティア活動の支援、社会福祉事業の振興などに有効に活用させていただきます。

【写真 左:河津代表取締役社長 右:江口事務局長】

事務局の組織改編と職員人事異動のお知らせ(令和5年4月1日付け)

令和5年4月1日付けで右図のとおり組織の改編を行いました。「総務企画部」を「総務部」に、「施設団体支援部」を「福祉基盤部」に改め、「福祉資金部」及び「福祉人材研修部」は廃止しました。

また、人事異動を行いましたのでお知らせします。

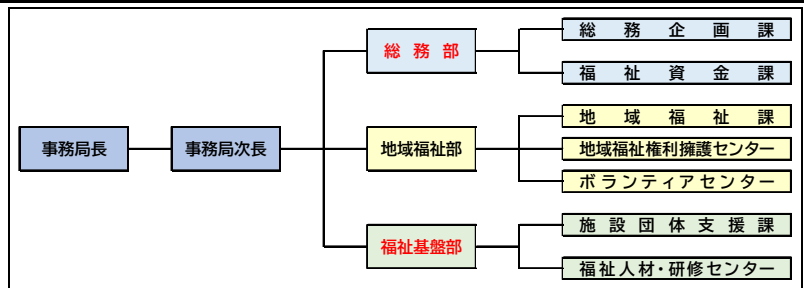

氏名	異動後の所属及び職名	異動前の所属及び職名
米田 進	事務局長 兼 運営適正化委員会 事務局長	事務局次長 兼 福祉資金部 部長 兼 福祉資金課 課長
川口 和博	地域福祉部 部長 兼 地域福祉課 課長 兼 ボランティアセンター 所長	福祉人材研修部 部長 兼 福祉人材・研修センター 所長
藤本 武司	総務部 部長 兼 総務企画課 課長	総務企画部 部長 兼 総務企画課 課長
福山 真由美	福祉基盤部 部長 兼 福祉人材・研修センター 所長	施設団体支援部 部長 兼 施設団体支援課 課長
桂 誠一	地域福祉部 地域福祉権利擁護センター 所長 兼 運営適正化委員会 事務局次長	地域福祉部 ボランティアセンター 所長
秋吉 元美	福祉基盤部 施設団体支援課 課長	地域福祉部 地域福祉権利擁護センター 所長 兼 運営適正化委員会 事務局次長
西嶋 りえ	総務部 福祉資金課 課長	総務企画部 総務企画課 課長補佐
池尻 憲二	地域福祉部 ボランティアセンター 主任	施設団体支援部 施設団体支援課 主任
西村 雄一	総務部 総務企画課 主任	地域福祉部 地域福祉課 主任
柳 智之	福祉基盤部 施設団体支援課 主事	福祉資金部 福祉資金課 主事
木村 柁希	総務部 福祉資金課 主事	総務企画部 総務企画課 主事
岡本 一祥	総務部 福祉資金課 主事	地域福祉部 地域福祉権利擁護センター 主事 兼 ボランティアセンター 主事
佐々木 円	地域福祉部 地域福祉権利擁護センター 主事 兼 運営適正化委員会 相談員	福祉人材研修部 福祉人材・研修センター 主事
田中 向日葵	福祉基盤部 福祉人材・研修センター 主事	新規採用

各課トピックス

* お問合せは、県社協各課まで

総務企画課	福祉資金課
TEL 096-324-5454 / FAX 096-355-5440	TEL 096-223-6762 / FAX 096-324-5456
<p>◆特別賛助会員入会のご案内◆ 本県の地域福祉の推進のためには、県民の皆様をはじめ、企業、団体の皆様の主体的なご協力が必要です。多くの皆様のご賛同をいただき、目的達成のために特別賛助会員として入会いただきますようお願いいたします。 詳細は、総務企画課へお問合せいただくか本会ホームページをご確認ください。</p>	<p>◆児童養護施設退所者等自立支援資金のご案内◆ 児童養護施設等に入所中の方や退所した方、もしくは里親等へ委託中の方や委託解除された方の自立を支援するための償還免除特約付きの貸付制度です。 貸付の種類は、生活支援費、家賃支援費、資格取得支援費の3種類で、貸付対象者は資金により異なります。詳細は、本会ホームページをご確認ください。 ※ 4月から福祉資金課の電話番号が変更になりました。</p>
地域福祉課	地域福祉権利擁護センター
TEL 096-324-5470 / FAX 096-355-5440	TEL 096-324-5474 / FAX 096-355-5440
<p>◆令和5年度地域支え合いセンター設置状況◆ 令和2年7月豪雨の被災者の方々の生活再建を支援するため、令和2年度から次の市町村に地域支え合いセンターが設置され、市町村社協において運営されています。 (設置市町村) 八代市、人吉市、芦北町、津奈木町、相良村、山江村、球磨村</p>	<p>◆市町村社協個別訪問実施のお知らせ◆ 地域福祉権利擁護事業の実施状況を把握するとともに、今後の課題等について共有・検討するため、各市町村社協への個別訪問を実施します。 今年度は、昨年度訪問していない社協・支所への訪問を予定しています。 訪問先の社協と日程調整を行い、順次実施していきますので、ご協力をお願いします。</p>
ボランティアセンター	施設団体支援課
TEL 096-324-5436 / FAX 096-324-5427	TEL 096-324-5462 / FAX 096-355-5440
<p>◆避難所運営ゲーム(HUG)とクロスロードの貸出しについて◆ HUG(ハグ)は、避難所で発生する問題などについて、どのように運営するのかを疑似体験できる図上訓練用のカードゲームです。クロスロードは、災害対応を自らの問題として考え、避難所に集まった人たちが自分とは異なる意見・価値観の存在への気付きも得ることができる二者択一式のゲームです。いずれも市町村社協への貸出しを行っています。</p>	<p>◆社会福祉法人経営相談室をご利用ください◆ 社会福祉法人・施設の経営における諸課題について、専門相談員がアドバイスをを行います。ご利用される際は、必ず事前にご予約ください。 ○社会保険労務士 毎月第1月曜日 13:30~16:00 ○公認会計士 毎月第2火曜日 13:00~16:00 ○弁護士 毎月第3木曜日 13:00~16:00</p>
福祉人材・研修センター	ご報告
TEL 096-322-8077 / FAX 096-324-5464	
<p>◆令和5年度社会福祉従事者研修のご案内◆ 令和5年度は、新たな6コースを含め、生涯研修4コースと課題別研修18コース、計22コースの研修を集成型・オンライン型・オンデマンド型で実施します。職員の方々の資質向上に是非ご活用ください。 詳細は、別途送付しております研修計画概要をご覧ください。</p>	<p>◆セブン-イレブン・ジャパンからの商品寄贈◆ 令和4年度もセブン-イレブン・ジャパン・熊本県・県社協の三者協定に基づき、次のとおり商品寄贈をいただきました。 寄贈いただいた商品は、各市町村社協や福祉団体、生活に困窮する世帯等の支援に活用されています。 (寄贈回数) 20回 (商品内訳) 食品201箱、雑貨189箱 計390箱</p>

社会福祉法人 熊本県社会福祉協議会 令和5年4月行事予定表

日	曜	◎会長 ○常務 △局長 ◇次長 ☆部長 □課・所長	場所	開始時刻	担当	主催団体等
1	土					
2	日					
3	月	◎○△◇☆□ 業務始め式 福祉のお仕事出張相談会(熊本市役所) 社会福祉法人来所相談・社協活動支援・相談室(専門相談:社会保険労務士)	研修ホール 熊本市役所 事務局	9:30 10:00 13:30	総務 人材 施設・地域	
4	火					
5	水					
6	木					
7	金	八代市地域支え合いセンター連携会議	八代市	10:00	地域	八代市社協
8	土					
9	日					
10	月					
11	火	社会福祉法人来所相談・社協活動支援・相談室(専門相談:公認会計士)	事務局	13:00	施設・地域	
12	水					
13	木	生活困窮者自立相談支援事業 菊陽町支援調整会議 福祉のお仕事出張相談会(イオンモール熊本) 県老人福祉施設協議会 正副会長会議 県老人福祉施設協議会 新理事打ち合わせ会	菊陽町 嘉島町 KKRホテル熊本 KKRホテル熊本	9:00 10:00 11:30 13:30	地域 人材 施設 施設	菊陽町社協 県老施協 県老施協
14	金	県養護協議会 交流試合監督会議 県養護協議会 第1回行事委員会	第3会議室 第3会議室	13:30 15:00	施設 施設	県養護協 県養護協
15	土					
16	日					
17	月					
18	火	福祉のお仕事出張相談会(ゆめタウン光の森) 第1回地域福祉権利擁護事業契約締結審査会 共同募金配分交付式	菊陽町 第1会議室 研修ホール	10:00 10:30 14:00	人材 権利 総務	県共同募金会
19	水					
20	木	社会福祉法人来所相談・社協活動支援・相談室(専門相談:弁護士) 津奈木町地域支え合いセンター連携会議 九社連児童養護施設協議会 監査・第1回各県会長会議	事務局 津奈木町 佐賀市	13:00 13:30 13:30	施設・地域 地域 施設	津奈木町社協 九養協
21	金	生活困窮者自立相談支援事業 大津町支援調整会議 生活福祉資金貸付審査等運営委員会小委員会	大津町 第1会議室	9:00 13:30	地域 資金	大津町社協
22	土					
23	日					
24	月	☆ 山江村地域支え合いセンター運営会議 ☆ 県ホームヘルパー協議会 監査 ☆ 県ホームヘルパー協議会 第1回理事会	山江村 第1会議室 第1会議室	10:00 13:00 14:00	地域 施設 施設	山江村社協 県ヘルパー協 県ヘルパー協
25	火	☆□ 会計監査人 期末監査(～28日) ☆□ 県保育協議会保育士部会 監査・常任委員会 ☆□ 県保育協議会保育士部会 地区委員会	事務局 第3会議室 研修ホール	10:00 10:00 14:00	総務 施設 施設	県保協 県保協
26	水	☆□ 県保育協議会給食部会 監査・常任委員会 ☆□ 県社会就労センター協議会並びに県セルフセンター監査 ☆□ 県社会就労センター協議会第1回正副会長・幹事並びに県セルフセンター正副委員長会議 生活困窮者自立相談支援事業 上下益城郡支援調整会議 ☆□ 県保育協議会給食部会 地区委員会 ○ 九州地方社会保険医療協議会熊本本部会 ☆ 九社連地域福祉委員会 ☆□ 九州社会就労センター(セルフ)研究大会 第3回実行委員会	第1会議室 第3会議室 第3会議室 御船町 研修ホール 熊本第二合同庁舎 鹿児島県 第3会議室	10:30 11:00 13:00 13:30 14:00 14:00 14:00 14:30	施設 施設 施設 地域 施設 総務 施設 施設	県保協 県就労協 県就労協 益城町社協 県保協 九州厚生局熊本事務所 九社連地域福祉委員会 県就労協
27	木	☆ 九州各県・指定都市社会福祉協議会業務部課長会議 □ 球磨村地域支え合いセンター連携会議 □ 県知的障がい者施設協議会 第1回施設長連絡会	鹿児島県 球磨村 KKRホテル熊本	9:00 14:00 14:30	地域・ボラセン 地域 施設	鹿児島県社協 球磨村社協 県知的協
28	金	福祉のお仕事出張相談会(ゆめタウンはません) ☆□ 県保育協議会 監査 ☆□ 県老人福祉施設協議会 監査	ゆめタウンはません 第1会議室 第1会議室	10:00 10:30 13:30	人材 施設 施設	県保協 県老施協
29	土	県養護協議会 交流試合	県民総合運動公園等	8:30	施設	県養護協
30	日					

総務・・・総務企画課 資金・・・福祉資金課 地域・・・地域福祉課 権利・・・地域福祉権利擁護センター

ボラセン・・・ボランティアセンター 施設・・・施設団体支援課 人材・・・福祉人材・研修センター 運通・・・運営適正化委員会